

Anleitung für die Einrichtung einer PEC-E-Mail-Adresse in Outlook Express

1. Wählen Sie im horizontalen Menü des Outlook Express die Option „Extras → Konten“:

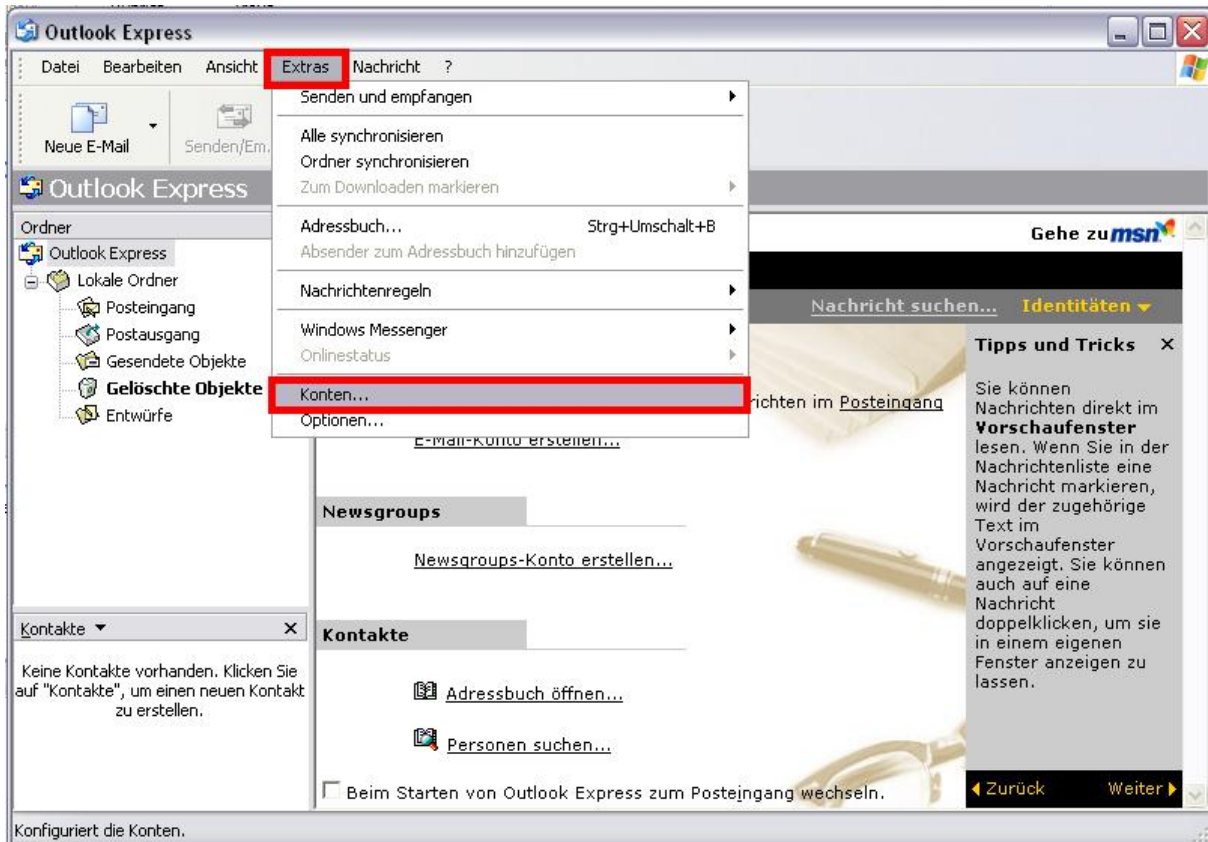

2. Wählen Sie nun die Karteikarte „E-Mail“:

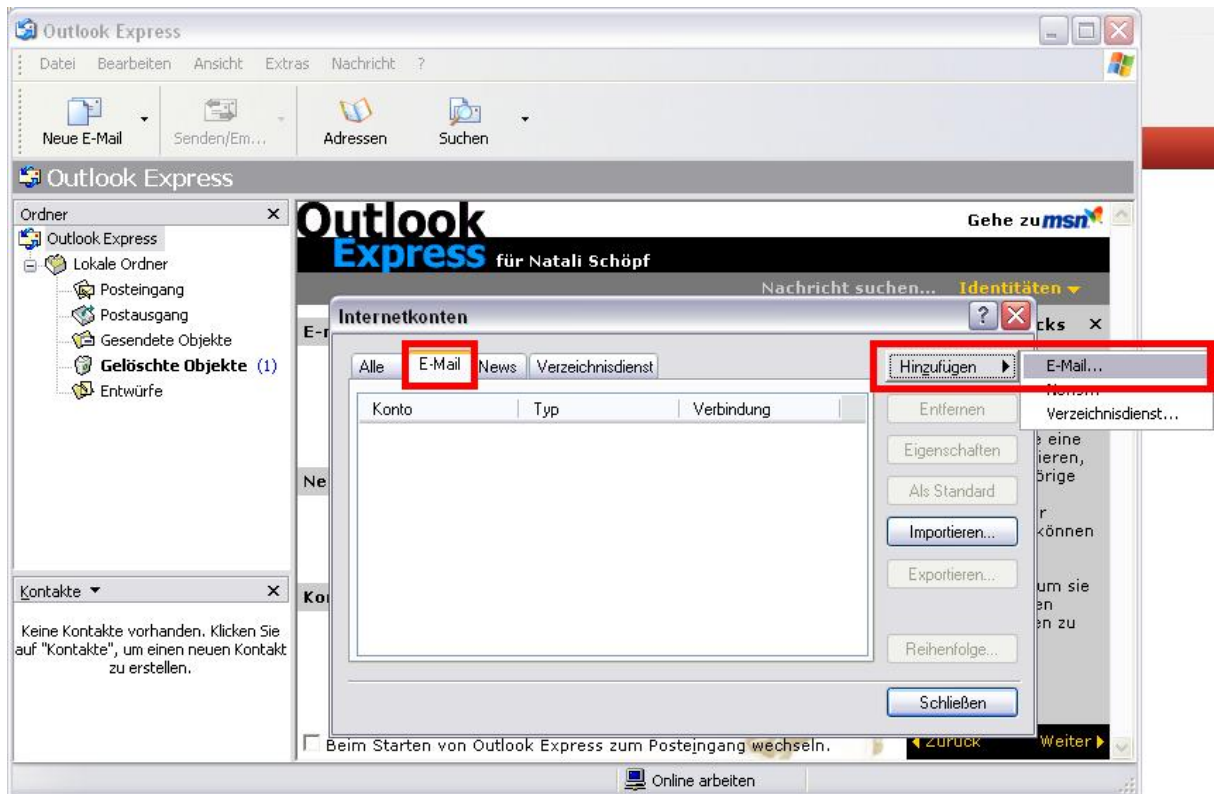

3. Geben Sie nun in das Feld „Angezeigter Name“ Ihren Namen oder den Namen Ihres PEC-Postfaches ein und klicken Sie anschließend auf die Schaltfläche „Weiter“:



Assistent für den Internetzugang

Name

Wenn Sie eine Nachricht senden, erscheint Ihr Name in der Nachricht im Feld "Von".
Geben Sie Ihren Namen so ein, wie er angezeigt werden soll.

Angezeigter Name:

Beispiel: Jens Mander

< Zurück **Weiter >** Abbrechen

4. Geben Sie nun die E-Mail-Adresse Ihres PEC-Postfaches in das Feld „E-Mail-Adresse“ ein und bestätigen Sie anschließend Ihre Eingabe durch Klick auf die Schaltfläche „Weiter“:



Assistent für den Internetzugang

Internet-E-Mail-Adresse

An Sie gerichtete E-Mail-Nachrichten werden an Ihre E-Mail-Adresse geleitet.

E-Mail-Adresse:

Beispiel: Jemand@microsoft.com

< Zurück **Weiter** > Abbrechen

5. Geben Sie nun im Feld „Posteingangsserver (POP3, IMAP oder HTTP)“ den Posteingangsserver „pop3s.pec.rolmail.net“ ein, und im Feld „Postausgangsserver (SMTP)“ den Postausgangsserver „smtps.pec.rolmail.net“ und klicken Sie anschließend auf die Schaltfläche „Weiter“:

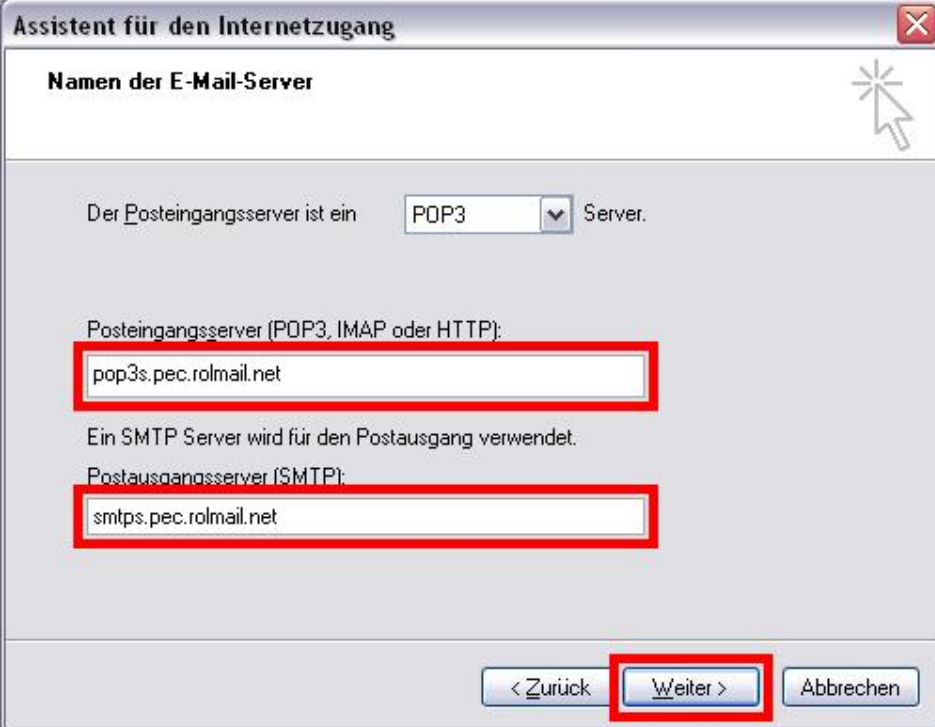

Assistent für den Internetzugang

Namen der E-Mail-Server

Der Posteingangsserver ist ein Server.

Posteingangsserver (POP3, IMAP oder HTTP):

Ein SMTP Server wird für den Postausgang verwendet.
Postausgangsserver (SMTP):

< Zurück **Weiter >** Abbrechen

6. Geben Sie nun in das Feld „Kontoname“ erneut die E-Mail-Adresse Ihres PEC-Postfaches und im Feld „Kennwort“ das Passwort für Ihre PEC-E-Mail-Adresse ein, und gehen Sie durch Klick auf die Schaltfläche „Weiter“ weiter:

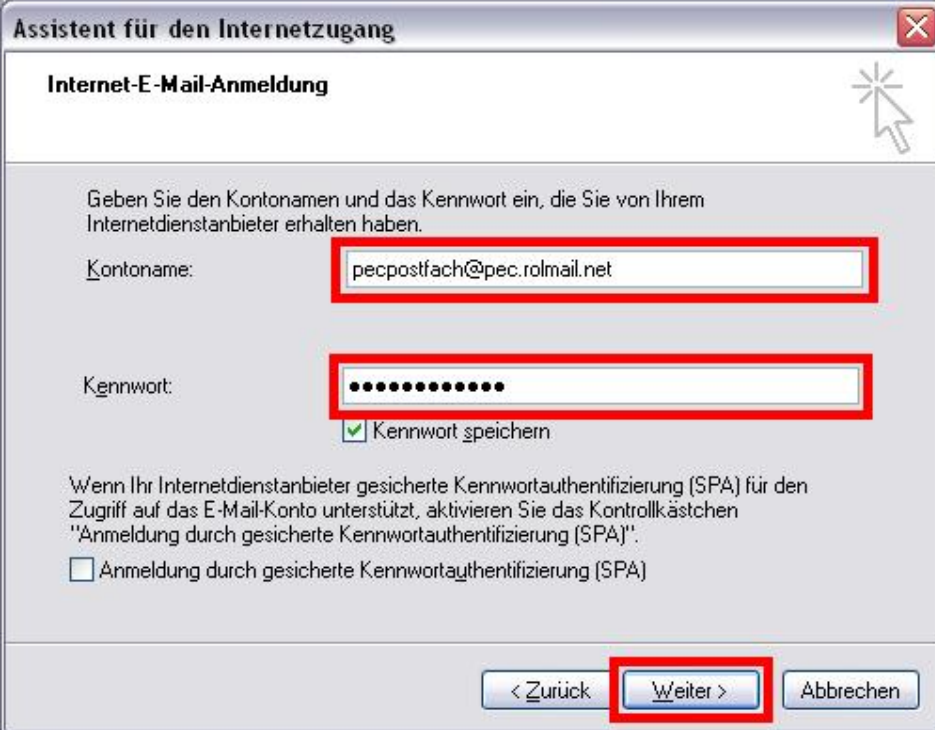

Assistent für den Internetzugang

Internet-E-Mail-Anmeldung

Geben Sie den Kontonamen und das Kennwort ein, die Sie von Ihrem Internetdiensteanbieter erhalten haben.

Kontoname:

Kennwort:

Kennwort speichern

Wenn Ihr Internetdiensteanbieter gesicherte Kennwortauthentifizierung (SPA) für den Zugriff auf das E-Mail-Konto unterstützt, aktivieren Sie das Kontrollkästchen "Anmeldung durch gesicherte Kennwortauthentifizierung (SPA)".

Anmeldung durch gesicherte Kennwortauthentifizierung (SPA)

< Zurück **Weiter >** Abbrechen

7. Verlassen Sie den Dialog, indem Sie zuletzt auf die Schaltfläche „Fertig stellen“ klicken:



8. Klicken Sie nun (immer innerhalb der Karteikarte „E-Mail“), nachdem Sie sichergestellt haben, dass das soeben erstellte Konto in der Liste der Konten ausgewählt und somit grau hinterlegt ist, auf die Schaltfläche „Eigenschaften“, um die Eigenschaften des Kontos zu bearbeiten:

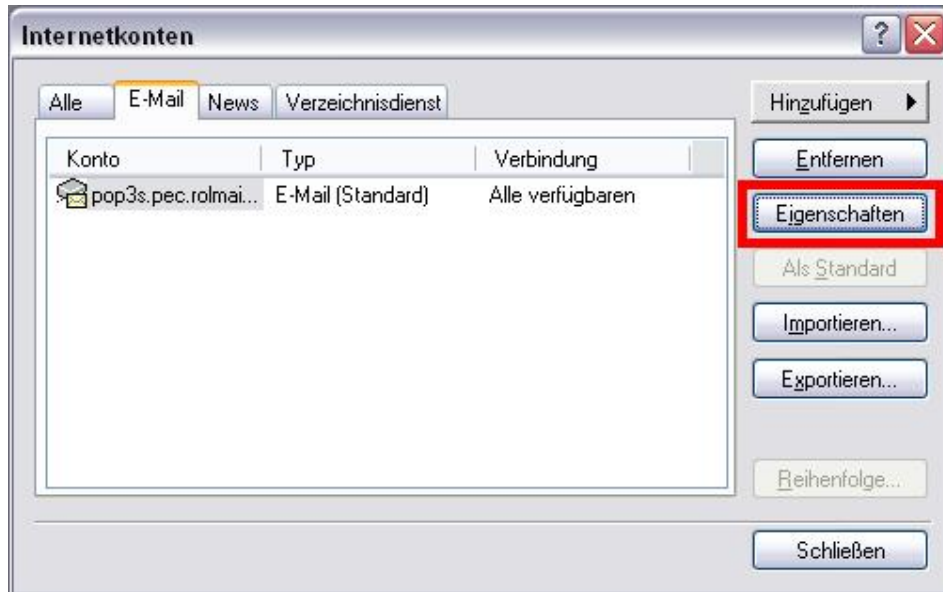

9. Wählen Sie nun im Dialog zu den Eigenschaften des erstellten Kontos die Kartei „Server“ (1), geben Sie, falls noch nicht ausgefüllt, in das Feld „Kennwort“ das Passwort für Ihre PEC-E-Mail-Adresse ein (2), aktivieren Sie ganz unten bei „Postausgangsserver“ die Option „Server erfordert Authentifizierung“ (3) und klicken Sie anschließend auf die Schaltfläche „Einstellungen“ (4):

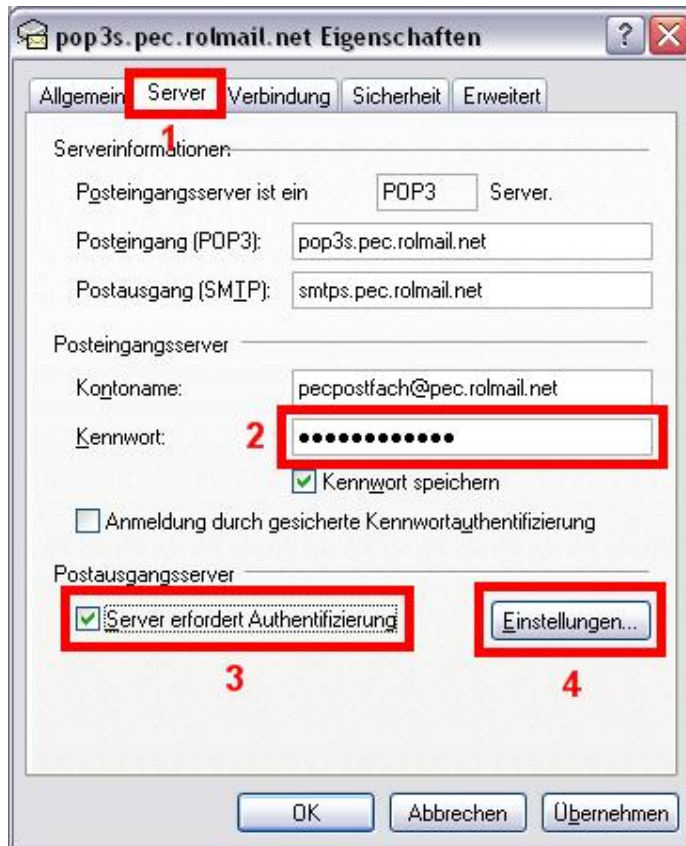

10. Wählen Sie bei den Einstellungen des Postausgangsservers die Option „Anmeldung mit“ aus, und geben Sie in die darunter liegenden Eingabefelder „Kontoname“ und „Kennwort“ die PEC-E-Mail-Adresse und Ihr Passwort ein. Bestätigen Sie die Einstellungen durch Klick auf die Schaltfläche „OK“:



The screenshot shows a dialog box titled "Postausgangsserver" with the following elements:

- Section: **Anmeldungsinformation**
- Radio button: Gleiche Einstellungen wie für den Posteingangsserver verwenden
- Radio button: **Anmeldung mit** (highlighted with a red box)
- Text field: **Kontoname:** pecpostfach@pec.rolmail.net (highlighted with a red box)
- Text field: **Kennwort:** [masked with dots] (highlighted with a red box)
- Checkbox: Kennwort speichern
- Checkbox: Anmeldung durch gesicherte Kennwortauthentifizierung (SPA)
- Buttons: **OK** (highlighted with a red box) and **Abbrechen**

11. Klicken Sie nun auf die Kartei „Erweitert“, und
- § aktivieren Sie die Option „Dieser Server erfordert eine sichere Verbindung (SSL)“ sowohl für „Postausgang (SMTP)“ (1),
 - § als auch für „Posteingang (POP3)“ (2),
 - § geben Sie beim Port für den Postausgang die Serverportnummer „465“ an (3),
 - § aktivieren Sie bei „Zustellung“ die Option „Kopie aller Nachrichten auf dem Server belassen“, damit immer eine Kopie sämtlicher Nachrichten auf dem Server bleibt, egal ob die Nachricht über Outlook Express abgefragt wurde oder nicht,
 - § und bestätigen Sie anschließend Ihre Eingabe durch Klick auf die Schaltfläche „OK“:

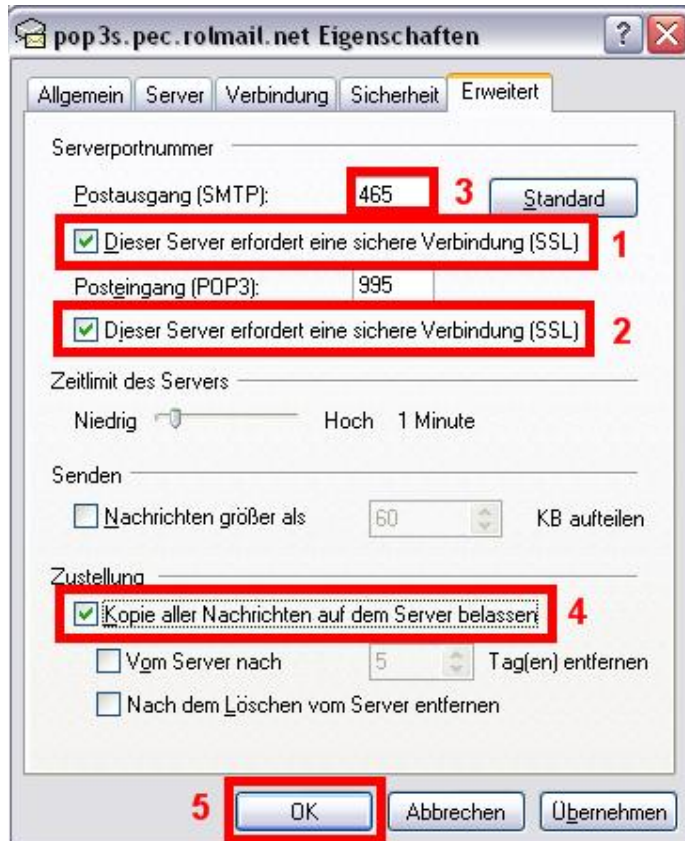

12. Damit haben Sie sämtliche Einstellungen für Ihr PEC-E-Mail-Postfach getroffen. Nun können Sie den Erhalt von elektronischer Post testen, indem Sie den Dialog „Internetkonten“ durch Klick auf die Schaltfläche „Schließen“ schließen,

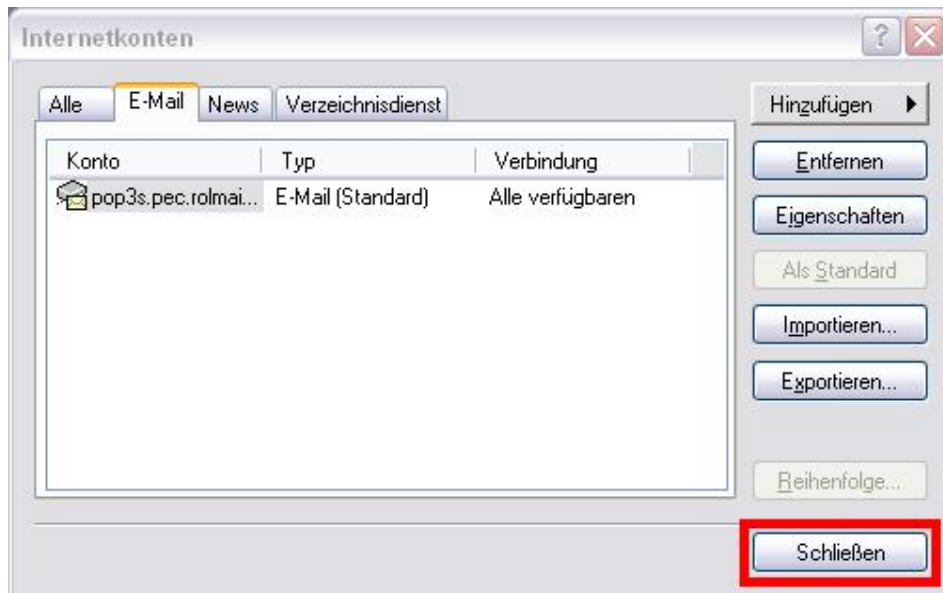

und anschließend über das Menü „Extras → Senden und empfangen“ und durch Auswahl der eingerichteten PEC-E-Mail-Adresse den Empfang und den Versand für das Postfach anstoßen:

